



川越

社協だより

“人と人とのつながりを深め だれもが自分らしく
いきいきと暮らせるまち 川越”



第29回 (令和元年度) ふれあい福祉まつり開催!



日時：5月19日(日) 午前9時30分～午後3時

場所：伊佐沼公園 ※雨天決行

(詳しくは2ページをご覧ください)

皆さまのご参加をお待ちしております♪

今号の内容

ふれあい福祉まつり開催	2
地域の取り組み紹介、地域福祉活動支援補助金について、災害義援金の報告	
あなたのまちの地区社協	3
令和元年度事業計画と予算	4
かわごえ友愛センター協会会員募集、傾聴ボランティア養成講座受講者募集、川越市ファミリー・サポート・センター提供会員募集、川越市在宅介護者友の会からのお知らせ	5
総合福祉センターからのお知らせ、西後楽会館からのお知らせ	6～7
契約職員募集、市民の皆さまからの善意、かわごえ友愛センター賛助会員紹介	8

第29回(令和元年度)ふれあい福祉まつり開催!!

ふれあい福祉まつりは、
 “共に生きる福祉のまちづくり”を目指しています。
 子どもからお年寄り、障害のある人ない人、みんなが参加して、各種の催し物や体験等とおして福祉を肌で感じ、理解を深めることを目的に開催されます。

キャッチフレーズ
**平成から令和へ
 福祉の笑顔
 つなげよう!!**



みんなで楽しくバンド演奏!



大迫力のよさこい



開会の太鼓演奏



ちびっこフラ



模擬店も大盛況!

開催日時 5月19日(日)午前9時30分～午後3時
※雨天決行
会場 伊佐沼公園
主催 第29回(令和元年度)ふれあい福祉まつり実行委員会・川越市社会福祉協議会
入場 無料
内容 ステージ発表、点字・手話教室、福祉用具体験、模擬店等
 ※詳しくは左記まで問い合わせください。
問合せ 市社協 地域福祉推進担当
 ☎22515703 (代表)

無料送迎バス発着所

川越駅西口



本川越駅西口



市役所公用車管理棟

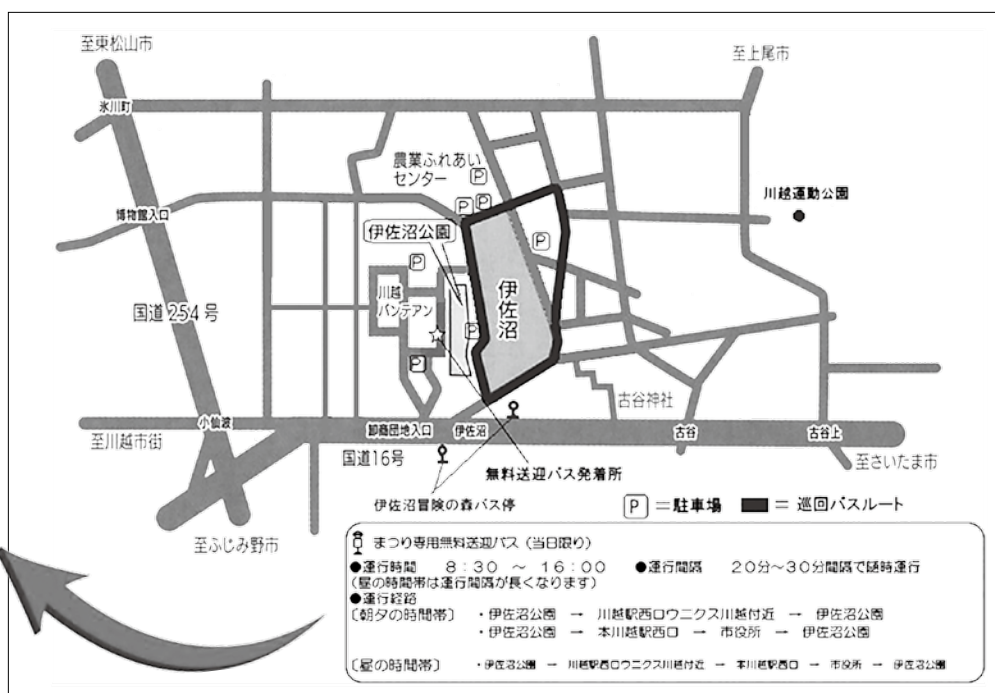
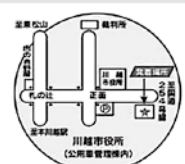

※駐車場については、会場及び付近に準備していますが、台数に限りがあり、大変混みますので、福祉まつり専用送迎バス等をご利用ください。

地域の中で新しい取り組みが始まっています！

つどい新宿町・ゴゴさろん 第11地区社会福祉協議会・新宿町5丁目

平成30年9月から、新宿町5丁目自治会集会所で「ゴゴさろん」が始まりました。毎月最終火曜日の午後には、性別・年齢・国籍・障害等関係なく誰もがワンコインで参加でき、お茶を飲んだり、ウエスタ川の「どんなきも」のパンを食べたりしながら、さまざまな催しや参加者同士の交流が楽しめます。



バイオリン演奏も聞けます♪
(ゴゴさろん)

この取り組みは、日常での交流が減り、日中自宅周辺にとどまっている方が増えてきたという地域の課題を解決するために考え出されました。地域の人材や資源のほか、こ

れまで培ってきた地域の文化を生かして、どんな方にも興味をもつて参加してもらえるような企画が毎回考えられています。

今年度からは、第11地区社会福祉協議会においても、地域の交流・集いの場「つどい新宿町」が地区全体を巡回する形で実施され、集いの場がより身近なものとなります。ご興味のある方はぜひ足を運んでみてください。



手芸が楽しめる回もありました♪
(ゴゴさろん)

問合せ

第11地区社会福祉協議会

会長 荒木 浩子

☎ 241-2447

こんな活動しているよ☆

あなたのまちの地区社協



今回は、南古谷地区社協の事業を取材してきました♪♪

南古谷地区社会福祉協議会では、隔月でふれあい会食会を実施しています。食事は毎回ボランティアの手作りで、参加者からは「お弁当のふたを開けるのがいつも楽しみ」「みんなで食事ができて嬉しい」などの感想がありました。



みんなで食べると会話も弾みます♪



食事の後はみんなでフラダンス♪

会食前には、地域包括支援センターや健康づくり支援課の担当による健康チェックなどが行われています。また、会食後には東邦音大や自主グループによるレクリエーションが行われ、毎回楽しいひと時を過ごされています。

「地域福祉活動支援補助金」の申請団体を募集します

この補助金は、ボランティア活動をはじめとする市民が行う自由な社会貢献活動としての地域福祉活動を支援することを目的としています。

●補助金額

1団体あたり5万円を限度

●申請締切

6月7日(金)必着

詳しい内容については、市社協ホームページ又は市社協窓口で配布する資料をご確認ください。

●問合せ

市社協 地域福祉推進担当
☎ 225-5703(代表)

災害義援金の報告

●平成30年7月広島県豪雨災害義援金

いきがい大学川越学園三六期校友会
10,000円

ご協力ありがとうございました。

☎ 225-5703(代表)

令和元年度事業計画

基本理念

川越市社会福祉協議会は、人と人とのつながりを深め、社会から孤立してしまう人のいないまちとすることを目指します。

また、生活上の何らかの課題や困難を抱えている人であっても、地域の中で人々とふれあい、支え合うことで、自分らしくいきいきと暮らすことができるまちとすることを目指します。

基本方針

- ◇地域福祉への関心を高めよう
- ◇地域での活動の担い手になろう
- ◇さまざまな人と交流し、みんなで支え合う地域にしよう
- ◇地域でのネットワークをつくらう
- ◇だれもがいいきと安心して暮らし続けられる地域にしよう
- ◇地域福祉を推進するための社協基盤の強化

令和元年度拡充事業

社会福祉法の改正等により、地域福祉を推進することが国の方策として掲げられ、「わが事・丸ごと」の地域共生社会の実現に向け、官民協働による地域づくりを進めるという方針が掲げられています。本会としては「第四次地域福祉活

動計画」及び「第二次社協発展・強化計画」の計画期間4年目として、計画の推進を図ります。

- ◇令和元年度は、地域福祉を推進する役割を担う団体として、その公益性を発揮し市民の信頼と期待に応えるため、地域住民主体の支え合いや助け合いによる生活支援サービスや地域の福祉課題・生活課題に対応した仕組みづくりとして、行政機関や福祉関係団体、福祉施設、NPO、民間企業等との多様な連携と協働を進めながら、次の事業の拡充に取り組みます。
- ◇生活支援体制整備推進事業の推進
 - ◇地域共生社会実現に向けた多世代交流の居場所づくり等の支援
 - ◇多職種連携体制の強化
 - ◇成年後見制度利用促進に向けた体制整備



4月3日に1周年を迎えた霞ヶ関北地区コミュニティサロンかすみ草

令和元年度予算

収入 (単位：千円)

会費	22,590	2.6%
寄付金	4,321	0.5%
市補助金	237,238	27.7%
県補助金	310	0.1%
共同募金配分	27,120	3.2%
市受託金	114,880	13.4%
県受託金	6,034	0.7%
指定管理料	309,123	36.1%
事業収入	5,583	0.7%
貸付事業	6,707	0.8%
介護保険	34,853	4.1%
障害福祉サービス事業	57,909	6.8%
受取利息配当金	1,405	0.2%
雑収入	631	0.1%
積立資産取崩	11,358	1.3%
拠点区分間繰入金	14,751	1.7%
合計	854,813	

※差額の不足分は、前年度繰越金から充当します。



支出 (単位：千円)

法人本部	216,874	25.1%
地域福祉推進	9,302	1.1%
福祉基金	1	0.1%
共同募金配分金	27,120	3.1%
ボランティアセンター	17,860	2.1%
ファミリー・サポート・センター	11,599	1.3%
通所介護	36,595	4.2%
地域活動支援センター	57,909	6.7%
福祉サービス利用援助	5,695	0.7%
生活福祉資金	651	0.1%
小口貸付	6,954	0.8%
相談	445	0.1%
友愛センター	29,224	3.4%
生活管理指導員	8,998	1.0%
生きがい活動支援通所	28,462	3.3%
盲人ガイドヘルパー	11,708	1.4%
障害者虐待防止	6,647	0.8%
市民後見人養成	6,964	0.8%
コミュニティソーシャルワーカー	7,585	0.9%
介護支援いきいきポイント	2,969	0.3%
生活支援体制整備推進	37,383	4.3%
西後楽会館	74,978	8.7%
総合福祉センター	234,145	27.0%
居宅介護支援	6,991	0.8%
法人後見	16,637	1.9%
合計	863,696	

かわごえ友愛センター 協力会員(有償ボランティア)募集!!

かわごえ友愛センターでは、日常生活をおくる上で援助を必要としている方への家事援助サービスを、有償のボランティアである協力会員により提供しています。

協力会員を随時募集しています。男性の方も、活躍中です。



地域デビュー しませんか?

対象 市内在住で20歳以上の心身ともに健康で福祉に関心のある方

経費 年会費千円

活動内容 食事の支度、掃除、洗濯、買い物、外出の付き添い、話し相手など

※身体介護は行いません。

謝礼 30分400円、60分800円

問合せ 友愛センター
☎225-5768

傾聴ボランティア養成講座受講者募集

話し手とよりよい関係を築くために、傾聴ボランティアとして活動できます。傾聴ボランティアとして活動できます。

日時 6月17日～7月22日

毎週月曜日 全5回

午後1時30分～3時30分

※初回は午後1時～4時

最終日は午後1時30分～4時

会場 総合福祉センター

対象 傾聴ボランティアに関心があり、講座修了後、地域で活動しているボランティア団体に加入し、活動ができる方

定員 30名(応募多数の場合は抽選)

経費 無料(活動時に別途保険料)

申込み 往復はがきに①申込み講座名②住所③氏名(フリガナ)

④電話番号⑤年齢⑥性別⑦川越市ボランティアセンター登録の有無を明記し、〒350-0003 川越市小仙波町2-50-2 「川越市社協ボランティアセンター」まで郵送ください。5月31日(金)消印有効。

問合せ ボランティアセンター

☎225-5703 (代表)

川越市ファミリー・サポート・センター 提供会員募集

子育てのお手伝いをしてくださる提供会員さんを募集しています。子どもが好きで、空いている時間を誰かの役に立てたいとお考えの方、ぜひ講習会にご参加ください。

日時 5月31日(金)・6月3日(月)・6日(木)

会場 総合福祉センター3階

対象者 市内在住の20歳以上の方

申込み 5月17日(金)

午前9時から電話で左記まで

活動内容 保育園・幼稚園・学童保育終了後の迎えや預かり、保護者外出の際の一時預かり、習い事の送迎など

報酬 (1時間)

平日 700円

土日祝日等 800円

問合せ ファミリー・サポートセンター

☎225-3828

在宅介護者友の会からお知らせ

川越市在宅介護者友の会は、在宅介護をしている方や過去に介護を経験された方が、サロンや介護研修会等の活動をとおして、心と体をリフレッシュできるように活動しています。

①介護者サロンいこいの広場

日時 6月24日(月)・9月6日(金)・10月29日(火)・12月11日(水)・令和2年3月5日(木)

各午前10時～正午

会場 総合福祉センター3階 団体交流室

対象 市内で介護をしている方

経費 100円

②介護研修会

日時 7月3日(水)

午前10時～午後2時

会場 南公民館(ウエスト川越)

内容 高次脳機能障害と認知症について

講師 県リハケアサポートセンター

対象 市内で介護をしている方

経費 800円(昼食代等)

定員 30名(先着順)

申込み 6月21日(金)までに電話で左記まで

問合せ 川越市在宅介護者友の会事務局

☎225-5703 (代表)



総合福祉センターからの お知らせ

☎：228-0200
 FAX：228-0202
 開館日：火曜～日曜日
 午前9時～午後9時
 (問合せは午後5時15分まで)
 休館日：毎週月曜日、国民の祝日、
 年末年始
<http://www.k-oasis.jp>

相談事業実施中

総合福祉センター・オアシスでは、毎月各種相談事業を実施しております。健康維持増進のため、お気軽にご相談ください。

▼医師による相談

6月12日
 7月10日
 (原則第2水曜日)
 午後1時～2時30分



※事前に問い合わせください。なお、日程を変更する場合があります。

▼看護師による健康相談 随時予約受付

※総合福祉センター1階窓口または電話でのご予約ください。

西後楽会館がリニューアルオープン

西後楽会館は、市内在住の60歳以上の方が無料で利用できる施設です。耐震補強工事と浴室、トイレ、大広間等の改修工事を行いました。

無料の送迎バスを運行しておりますので、ご利用ください。20人以上の団体専用送迎バスもあります。



住所：笠幡3574 電話：232-6177

開館時間：午前9時30分～午後4時

(浴室は午前10時～午後3時30分)

休館日：毎週月曜日、国民の祝日、年末年始

5月・6月のプール予定

左記の日程は、センター事業開催等のためご利用になれません。

▼午前10時～正午
 5月 14・18・21・25
 6月 4・8・11・25

▼午前10時～午後3時
 5月 24・31
 6月 1・14・21

▼午後1時～3時
 6月 15・29

▼午後3時30分～5時30分
 5月 25
 6月 8・22



オアシス講座紹介

★オアシス講座Q&Aコーナー

Q 重度の障害がある方でも参加できるの？

A もちろん、参加できます。障害の程度に関係なく、様々なことにチャレンジしてほしいと思っております。そのために私たちが、全力でサポートさせていただきます。チャレンジすることで身体を動かすきっかけや講座を楽しんでもらえる最初の一步になってもらえば嬉しいですよ！

Q どんな職員がいるの？

A オアシスの職員は障害に合わせたサポートを提供できるような、日々経験を積み、研修にも積極的に参加しております。また、スポーツを安全に、正しく楽しく指導し、伝えることができるスポーツ指導員の資格を持つている者もいます。重度の障害があっても無理なく参加できるように体制づくりと、どんなでも楽しめるような内容を提供しております。

Q 講座中は保護者もついていないといけないの？

A いいえ、そんなことはありません。オアシスまで送り迎えさえしていただければ、講座中は職員がサポートいたしますので、気軽にご参加ください。



『たのしい体操教室』

療育手帳所持児・者対象の教室で、体育室で体操や、身体を使ったレクリエーションをします。運動が得意ではない方でも大丈夫！先生や職員がサポートします！障害の程度に関わらず申込可能です。保護者の方も一緒に参加できます。広い体育室で色々な道具を使って身体を動かしましょう。



『コーラス教室』

療育手帳所持児・者対象の教室で、楽器や手拍子などを取り入れながら楽しく歌を歌います。みんなで大きな声で歌って、リフレッシュしませんか？歌を通じて心も身体も暖まらしましょう。

最終回は、『障害者週間の集い』で舞台発表をする予定です♪
 12月8日(日)の時間については、決定次第お知らせします。

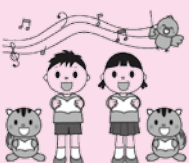

オアシス講座受講者募集



講座の申込み方法

左図を参考に往復はがきで申し込
みください。

- ・ 講座の申し込みは、往復はがき1枚1講座、1枚1名になります。
- ・ 応募対象は、川越市内在住・在勤・在学の高齢者または障害者です。受講にあたり、当センターに利用登録をしていただきます。登録には住所・氏名の確認できるもの、自宅以外の緊急連絡先、障害者は障害者手帳が必要となります。
- ・ 応募者多数の場合、抽選とします。
- ・ 各講座については、日程を変更する場合がありますので、予めご了承ください。
- ・ 記載漏れ等があった場合は無効となりますのでご了承ください。
- ・ 消せるボールペンでの記入は、ご遠慮ください。

62円切手 往信

〒350-0036

川越市小仙波町之丁目50-12
川越市総合福祉センター
講座募集係

（白紙）

返信（表）

62円切手 返信

〒□□□□□□

①○○○○講座
②〒 住所
③氏名（ふりがな）
④生年月日
⑤電話番号
⑥性別
⑦障害の有無・等級
⑧利用登録証番号（お持ちの方）

（応募者の）住所
（応募者の）氏名 様

返信（裏）

対象一覽

高 60歳以上の方 身障 身体障害者手帳所持見・者
精障 精神障害者保健福祉手帳所持見・者 知障 療育手帳所持見・者

7月開講講座 5月30日(木) 消印有効

※教材費の詳細については問い合わせください。

No.	講座名	対象	期間	曜日	時間	定員	経費	内容
①	3B体操 全10回	高	7/2~ 9/10	火	13:30~ 15:00	60	無料	みんなで音楽に合わせて楽しく身体を動かして、基礎体力をアップさせましょう♪
②	はじめての囲碁 全8回	高・身障 精障	7/18~ 9/12	木	10:00~ 12:00	20	無料	初心者対象の教室です。基礎からわかりやすく丁寧に指導しますので、初めての方も安心してご参加ください。
③	さをり織り 全8回	知障	7/13~ 9/14	土	16:00~ 17:30	10	材料費 (1,275円)	足踏み式の織り機を使って、オアシスにある色々な糸で織ってみませんか。一人一人のペースで織ることができます。
④	たのしい体操 全6回	知障	7/27~ 9/14	土	10:00~ 11:30	20	無料	体育室で色々な道具を使って楽しく身体を動かしましょう♪詳細は右ページをご覧ください。
⑤	コーラス 全10回	知障	7/20~ 12/8	土・日	18:30~ 20:00	20	無料	楽しく音楽に触れながらコーラスを楽しみませんか？最終回には障害者週間の集いで舞台発表をする予定です。詳細は右ページをご覧ください。

8月開講講座 6月25日(火) 消印有効

※教材費の詳細については問い合わせください。

No.	講座名	対象	期間	曜日	時間	定員	経費	内容
①	マジック&バルーン アート 全10回	高・身障 精障	8/28~ 11/6	水	10:00~ 12:00	20	教材費 (3,000円)	プロのマジシャンに、一から丁寧に教わるので、初めての方でも大丈夫です。マジックを6回、バルーンアートを3回、最終回は復習と発表会を行います。こっそり練習して、皆を驚かせちゃおう！※最終回(11/6)のみ、9:30~11:30で実施。
②	①アクアスポーツ水泳 ②アクアスポーツ運動 全8回	身障	8/3~ 10/12	土	13:30~ 15:00	15	郵送料 (160円)	①泳力に合わせて指導します。 ②個々の障害の状況にあわせて運動を行います。 ※①、②いずれかをお選びください。サポートがつかますので安心してご応募ください。
③	夏休みプールあそびⅠ 全3回	知障	8/6・ 7・9	火・ 水・金	13:30~ 15:00	20	郵送料 (160円)	暑い夏！オアシスのプールで皆で仲良く楽しく遊びましょう！浮輪やボールなど、たくさん楽しい遊び道具を用意してお待ちしています。
④	夏休みプールあそびⅡ 全3回	知障	8/20・ 21・23	火・ 水・金	13:30~ 15:00	20	郵送料 (160円)	※Ⅰ及びⅡを両方申し込むことは可能ですが、必ず1教室1枚のはがきでお申込みください。また、定員を超える申し込みがあった場合、どちらか一方の参加とさせていただきます。
⑤	卓球 全8回	知障	8/2~ 9/27	金	18:00~ 20:00	25	無料	はじめての方から経験者の方まで、一人一人のレベルに合わせて指導します。みんなで楽しく卓球をしましょう！

※原則、障害の程度は問いません。不明な点は、事前に問い合わせください。皆さまの応募をお待ちしています。

市民の皆さまからの善意(敬称略)



(平成31年2月1日～平成31年3月31日・受付順)

【寄付金】(市社協へ)通信興業(株)社員一同5,165円、昭和21年卒第三小学校同窓会20,464円、メルヘン工房300,000円、(株)ベルク210,787円(的場店57,724円、南古谷店28,161円、川越東田町店65,192円、川越むさし野店22,538円、川越小仙波店17,541円、川越新宿店19,631円)、南双葉幼稚園母の会マザーお菓子屋3,226円、さわやか倶楽部社会見学214円、匿名(3件)4,836円【NPO法人はすのね互助会へ】大澤輝正102,000円

【物品寄付】

【市社協へ】エクセレントマキブティック牧島日出樹→Tシャツ30枚、白和紙ロール紙(2本)、黒テープ(100個)、眼鏡(50個)、林猛→粉茶(500g)、朝日生命労働組合埼玉西支部→未使用タオル(225本)、川野耕司→紙おむつ(多数)、匿名→囲碁セット(1組)、未使用切手(多数)

【手芸ボランティアグループすずらんへ】匿名毛糸(多数)

◇有期労働契約職員

業務員(週5日)時給910円

総合福祉センター事業での講座補助等

午前9時～午後4時

事務員(週5日)時給910円

デイサービスの事務作業等

午前9時～午後3時

※いずれも原則残業なし。日曜日・月曜日・祝日・年末年始(12/29～1/3)は休みです。

その他必要な資格及び労働条件は左記までお気軽にお問い合わせください。

問合せ 市社協 総務担当

☎ 225-5703(代表)

かわごえ友愛センター

平成30年度賛助会員

平成30年度の賛助会員は次の方々です。温かいご支援ありがとうございました。

(敬称略 五十音順)

新井とよ、荒屋敏子、石川綾子、伊藤知信、

猪股桃子、今澤カズ子、内田美智子、榎本

弘一、岡本和雄、岡本四郎、落合絢子、金

子信三、河本美智子、神成光子、菊池和、

木村重成、樽井忠、小島千代子、小島久子、

小林節子、小林久子、小林芳治、小山純子、

斉木芳枝、佐藤崎子、佐藤正明、芝波田静

香、志村和歌子、須賀憲、須賀典、杉浦タメ、

杉本立子、須澤英子、鈴木フミ子、瀬高久江、

高田照子、高橋昌子、田口澄江、露崎せつ、

寺沢節子、中島光江、中村敦子、中山知子、

野村孟、長谷川あさよ、濱野一枝、平井泰子、

平澤和夫、星野恵子、本多美奈子、町田静江、

松崎愛子、松村清美、松村初雄、水口安子、

水野谷佳子、三吉昌子、森田洋子、守安明美、

山岸富子、山岸直樹、山崎多嘉子、山下俊男、

横田由美子、吉田とみ子、ほか匿名12名

皆さまからご協力いただいた賛助会費は、会員の資質向上のための研修費などに使わせていただきます。

令和元年度ご支援いただける方は、左記までご連絡ください。

問合せ かわごえ友愛センター

☎ 225-5768

広告

健康保険による訪問マッサージ機能訓練 (要医師同意)

寝たきり・歩行困難の方を支援します

※1割負担の場合、1回の自己負担は約400円～440円程度になります。(治療部位、出張距離により異なります)

☎ 訪問マッサージ 元気 TEL 049-241-7700



庭木1本からお手入れOK!

見積無料

お約束 トイレは借りません 変革は遠慮します

土日でもOKです

社協だよりをご賞の方へ

生垣野定幅1m(高さ2m) 通常2,000円を 1,000円

先着10名様

株式会社 ガーデンエクスプレス

☎ 0120-61-4128



市民聖苑 やすらぎのさと 市民料金・ご利用受付

川越市斎場 ※川越市の方が利用可

お迎えから火葬まで、**120,000円** (税別) 【市民限定】安置費用は3日間無料

受付はお電話で お問い合わせ頂いた方に、エンディング・ノート[®]を無料進呈

24時間 365日

0120-64-24-49

住所：川越市脇田本町 10-16-7F 営業所：ふじみ野市大井中央 4-9-12 埼玉武州葬祭

あなたの身近な法務パートナー

司法書士中山ゆり事務所

相続手続や遺言書作成、成年後見、生前贈与、不動産・会社の登記等、お気軽にご相談下さい!

東武東上線 川越市駅より 徒歩1分!

◆無料相談会(予約制)◆

5月25日(土) 26日(日)
6月1日(土) 2日(日)

営業時間 平日 9:00～18:30 (土日祝)

☎ 049-227-7772 川越 司法書士 検索



社協だよりに関するご意見・ご質問等がございましたら、こちらまで問い合わせください。

☎ 225-5703(代表) FAX 226-7666 メールアドレス kawagoeshisyakyo@feel.ocn.ne.jp