



社協だより

“笑顔で迎え 出会いがつながり

絆が深まるまち 川越”



共同募金運動がはじまります！



10月1日から

☆川越駅・本川越駅
での街頭募金の様子☆



今号の内容

共同募金運動、特集：地域の取り組み紹介	2~3
ボランティア体験プログラム報告、傾聴ボランティア養成講座、在宅介護者友の会	4
こうけん♡かわごえ、在宅障害児招待事業「芋ほり」、川越市社会福祉大会	5
総合福祉センターからのお知らせ、西後楽会館からのお知らせ	6~7
市民の皆さまからの善意、職員募集	8



心つなぐ。笑顔つくる。共同募金

10月1日から共同募金運動が始まります！

共同募金運動は、昭和22年に「困ったときはお互いさま」の気持ちから戦後復興の一助として始まりました。社会の変化の中で、現在は「社会福祉法」を根拠に、誰もが住み慣れた地域で安心して暮らすことができるよう、さまざまな地域福祉の課題解決に取り組む民間団体を応援する、「じぶんの町を良くするしくみ。」として取り組まれています。

厚生労働大臣の告示により毎年10月1日から3月31日まで全国一斉に行われます。募金実績額の約70%が川越市内の様々な地域福祉活動に役立てられます。残りの約30%は、埼玉県内全体に配分され、福祉施設や被災地を支援するために使われます。共同募金には、「赤い羽根共同募金」と「地域歳末たすけあい募金」があります。



赤い羽根共同募金

(強化期間：10月1日から10月31日まで)

赤い羽根共同募金は、自治会や協力団体やボランティアなどの皆さまにご協力いただいで実施します。

皆さまの温かいご支援で集まった募金は、身近な地域で子ども、高齢者や障害がある方などのための様々な福祉活動や被災地支援に大きな役割を果たしています。

地域歳末たすけあい募金

(強化期間：11月15日から12月15日まで)

地域歳末たすけあい募金は、年末に誰もが孤立することなく、安心して暮らすことができる福祉のまちづくりへの幅広い理解と参加を図ることです。

皆さまの温かいご支援で集まった募金は、支援を必要としている方々が地域で安心して新年を迎えられるよう大切に活用しています。



共同募金が使われている活動



在宅障害児招待事業「芋ほり」



一人暮らし高齢者集い事業



eスポーツ推進事業

じぶんの町を好きな人が、共同募金を支えています

共同募金運動は、自治会、民生委員、企業、学校関係者やボランティアの皆さまに支えられています。今年度は4年ぶりに街頭募金を皆さまの協力のもと行いますので、ぜひご協力をお願いします。

問合せ 共同募金会川越市支会(市社協 地域福祉課内)

☎ 225-5703(代表)

詳細や使いみちについては、赤い羽根データベース『はねっと』をご覧ください。

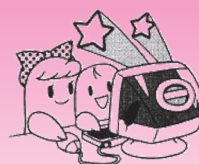

特集 身近な地域での支え合い・助け合い



地域には、高齢者の生きがいづくりや介護予防を目的としたサロン、子育て支援の一環である子ども食堂や学習支援など様々な居場所があります。また、日常生活におけるちょっとした困りごとを地域住民同士で支える助け合い活動もあります。

市社協では、各地区に生活支援コーディネーターを配置し、地域の支え合い・助け合いの仕組みづくりを推進していますので、気軽にご相談ください。

問合せ 市社協 地域福祉推進担当 ☎225-5703(代表)

【サロン】

孤立防止、介護予防、生きがいづくりや健康づくり等を目的として、自治会館や個人宅等を活用し、地域住民同士が定期的集まって仲間づくりや交流の場を広げる活動をしています。



ゴゴさろん(新宿町五丁目)

【子ども食堂・学習支援】

地域の支援団体が、子ども等を対象に無料または低額で利用できる食堂の運営や子どもを対象に学習支援をしています。



支援団体による交流会

【フードパントリー】

地域の支援団体が、生活にお困りの世帯などを中心に、企業等から提供いただいた食品等を無料で配布しています。



川越みんなのあとパントリー

【地区社協】

各地区社協では、一人暮らし高齢者集い事業や世代間交流事業など実施し、地域の交流の場づくりをしています。



川鶴地区世代間交流事業

【助け合い活動】

地区社協、自治会や地域住民が主体となり、日常生活でちょっとした困りごとを抱えた世帯を対象に家事支援サービス等を行っています。



ふじくら たすけあいの会

【交流事業】

市社協からeスポーツ、ボッチャやモルックの機材を借り、地域の自主グループ等で介護予防等を目的に活動をしています。



eスポーツ(仙波町1丁目)

ご協力いただいた共同募金は、地域の支え合い・助け合い活動に使われています。

ボランティア体験プログラムレポート

令和5年度(第28回)ボランティア体験プログラムを7月22日(土)から8月31日(木)まで川越市内在住・在学の小学4年生以上の学生を対象に実施し、参加者は延べ145名でした！

ここでは、活動の様子の一部をご紹介します。その他の活動の様子は、今後ホームページに掲載予定です！

●施設体験



市内の高齢・障害者施設や保育園で交流や環境整備などを体験しました。



●地域での交流体験



子ども食堂、子育てサロン、環境整備の活動に加え、地域の外国籍市民と交流する日本語教室を行いました。



●制作活動



雑巾、ゴミパック、フェルトのおもちゃ、塗り絵の原画などを作成しました！作品等は市内参加施設で活用されます。

●寄付活動

未開封の食料品や未使用の衣類を集める活動を行いました！食品は市内の子ども食堂等へ、衣類は埼玉県社会福祉法人社会貢献活動推進協議会へお渡しします。



参加した学生のコメント

皆さんが優しく迎え入れてくれて本当に安心しました。子供たちも一緒に遊んでくれて遊んでる時に笑顔が見れたのは嬉しかったです。

【地域での交流体験・子育てカフェ】

相手のために何かを作る事で、渡した時達成感とやりがいを感じ、相手に喜んでもらえたことで自分も嬉しい気持ちになれたので、この経験をまた活かしていきたいです。

【制作活動・足拭きマット】

傾聴ボランティア養成講座〈募集〉

傾聴を基礎から学び、実際に地域での傾聴ボランティア活動ができるよう知識を身につけましょう！全講座の最終回にはボランティアグループの紹介をします。

日時 11月20日～12月18日 全5回 毎週月曜日
初回：午前9時50分～正午 2回～4回：午前10時～正午
最終回：午後1時～4時

会場 総合福祉センター 3階 社会適応訓練室

対象 傾聴ボランティアに興味があり、全講座修了後にボランティアグループに入会し、定期的(月1～2回程度)に活動ができる方

定員 20名(応募者多数の場合は抽選)

経費 無料

申込み 申込専用フォーム(下の2次元コードからアクセス)または往復はがきに、①申込み講座名②メールアドレス③住所④氏名(フリガナ)⑤電話番号⑥年齢⑦川越市ボランティアセンター登録の有無⑧志望動機を明記し、〒350-0036川越市小仙波町2-50-2「川越市社会福祉協議会ボランティア担当」宛まで郵送ください。

10月25日(水) 消印有効

問合せ 市社協 ボランティア担当

☎225-5703(代表)

メール volunteer@kawagoeshi-syakyo-or.jp



川越市在宅介護者リフレッシュ事業

日頃、家族の介護をしている皆さままで楽しい時間を共有し、心身のリフレッシュをしませんか？

日時 11月28日(火)
午前10時から午後3時まで(予定)

行先 青梅ままごと屋

内容 昼食懇親会と介護研修会等

対象 川越市内在住で家族の介護をしている方または過去一年以内に介護をされていた方

定員 20名(先着順)

経費 会員2,000円

非会員2,500円(昼食代他)

申込み 10月30日(月)までに次の問合せ先へご連絡ください。

問合せ 川越市在宅介護者友の会事務局

☎225-5703(代表)



川越市成年後見センター

こうけん♡かわごえからのお知らせ

成年後見入門講座 ～暮らしを支える後見制度～

社協職員を講師に、市民の方に成年後見制度の基礎的な知識を学んでいただけるよう、法定後見制度を中心に講義をおこないます。※基礎編として、同様の内容を年に複数回実施しています。

日時 11月12日(日) 午前10時～正午 会場 西文化会館(メルト)第1会議室 対象 市内在住の方
経費 無料 定員 30名 ※予約制・先着順です。定員に達している場合は個別に連絡します。

申込み方法(往復はがき、またはホームページから)

1 往復はがきの往信裏面に①希望する講座名②参加希望日③住所④氏名(フリガナ)⑤電話番号⑥年齢を明記し、返信面にご自身の宛名を記入のうえ郵送ください。

宛先 〒350-0036 川越市小仙波町2-50-2 「こうけん♡かわごえ講座担当」宛

2 ホームページでの申し込みは右の二次元コードからアクセスし、必要事項を入力のうえ送信してください。



成年後見公開講座 ～いま、知りたい成年後見制度～

成年後見制度をより多くの方に知っていただくため、公開講座を開催します。

成年後見制度に見識の深い専門家を講師に、制度の概要から実務まで幅広く知ることができる学びの場となっていますので、ぜひご参加ください。

日時 12月16日(土) 午前9時30分～11時30分

会場 ウェスタ川越 多目的ホールA B C D

経費 無料 定員 100名

※申し込み不要です。当日直接会場までお越しください。

問合せ

市社協 権利擁護センター

こうけん♡かわごえ

☎225-5703 (代表)



在宅障害児招待事業 『芋ほり』

在宅障害児世帯を対象に、芋ほりを開催します。ぜひご参加ください。

日時 11月3日(金/祝)

午前10時～午後2時 ※雨天決行

会場 山田園(川越市中台)

対象者 市内在住で平成17年1月1日以降生まれの身体障害者手帳、療育手帳、精神障害者保健福祉手帳所持者とその家族

経費 無料

申込み 10月27日(金)までに次の問合せ先へご連絡ください。

問合せ 市社協 地域福祉推進担当

☎225-5703 (代表)



立派なお芋がたくさん♪
沢山のご参加お待ちしております！



令和5年度

川越市社会福祉大会

この大会は、民生委員やボランティアなど市内で活動する社会福祉事業の功労者(個人や団体)を表彰し、社会福祉の向上を図ることを目的に開催しています。

式典後は、大会アトラクションとして、「こどもの居場所づくり」について、埼玉県や市内活動団体による事例発表を行う予定です。

日時 10月26日(木) 午後1時30分～

会場 川越市やまぶき会館

問合せ 市社協 企画担当

☎225-5703 (代表)



相談事業実施中!

【医師による健康相談】 10月11日(水)・11月8日(水) 午後1時～2時30分
 【看護師による健康相談・理学療法士によるリハビリ相談】 随時予約受け付け中

※相談についてはオアシス1階窓口
 または電話で予約ください。

総合福祉センターオアシス からののお知らせ

開館日：火～日曜日 午前9時～午後9時
 (問い合わせは、午後5時15分まで)
 休館日：毎週月曜日、国民の祝日、年末年始
 TEL：228-0200 FAX：228-0202
 H P：http://www.k-oasis.jp

↓オアシス
HP

オアシス↓
YouTube



講座募集案内

12月開講講座 10月24日(火) 消印有効

※経費の詳細については問い合わせください。

No.	講座名	対象	期間	曜日	時間	定員	経費	内容
①	貯筋体操 全7回	高・精障	12/5～ 1/30	火	午前10時 ～11時30分	25	無料	体に負担をかけない運動で筋肉を貯めていきましょう!
②	NEW 初めての 健康マージャン 全10回	高・身障 精障	12/5～ 2/13	火	午後1時30分 ～4時	12	無料	初めてマージャンをやる方対象の内容です。マージャンパイの種類など基礎から教えてもらえます。これからマージャンを覚えたい方大歓迎!
③	パソコン年賀状 全4回	高・身障 精障	12/12～ 12/15	火 金	午後2時 ～4時	10	年賀ハガキ代 315円	初心者大歓迎!ワードを使って年賀状を作成します。パソコンはオアシスのものを使用します。
④	初めての料理 男性の方対象 全6回	高・精障	12/7 ～1/25	木	正午～2時	12	材料費 5,000円	料理が初めての方や不慣れた男性を対象に基礎から習う講座です。
⑤	フラダンス 全5回	高・身障 精障	12/15 ～1/26	金	午後2時30分 ～4時	30	無料	フラダンスに興味がある方、ハワイが好きの方など誰でも参加できます!気軽にフラダンスを始めてみませんか?
⑥	フライングディスク 全6回	知障	12/2 ～1/27	土	午前10時 ～11時30分	20	無料	プラスチック製のディスクを目標物に入れたり、当てたりする競技です。

1月開講講座 11月28日(火) 消印有効

※経費の詳細については問い合わせください。

No.	講座名	対象	期間	曜日	時間	定員	経費	内容
①	手作りキャンドル 全4回	高・身障 精障	1/10 ～2/21	水	午前10時 ～正午	15	材料費 毎回1,500円 程度	手でこねて形づくりや模様や香りを付けたりと様々な工程を体験できます。初めての方でも素敵な作品が作れます!
②	NEW ウォーキング フットボール 全4回	高・精障	1/11～ 2/1	木	午前10時 ～11時30分	18	無料	ウォーキングフットボールとは、歩いて行うサッカーです。普通のサッカーのような激しい接触がなく、初心者の方、運動が苦手な方でも気軽にできます♪
③	初めてのスマホ スマホを持っている方対象 全4回	高・身障 精障	1/11 ～2/1	木	午後2時 ～4時	20	無料	スマホの操作に不安がある方に向けた講座です。先生が丁寧に指導してくれます。
④	これで安心! 終活のすすめ 全4回	高・身障 精障	1/12 ～2/2	金	午前10時 ～11時30分	25	テキスト代 500円	ご自身、ご家族が亡くなったときに困らないよう、相続や遺言、葬儀の基本を知っておきましょう。お気軽にご参加ください。

インターネット講座 10月17日(火)消印有効

No.	講座名	対象	期間	内容
①	言語聴覚士が紹介!言語リハビリの実際	どなたでも	12/1 ～2/29	言語聴覚士というリハビリの専門職があることをご存じですか?ことばや飲み込みのリハビリを担当しています。この講座では、あまり目にする事のない言語リハビリやコミュニケーションの工夫をご紹介します。

【対象一覧】

高 = 60歳以上の方 身障 = 身体障害者手帳所持児者 知障 = 療育手帳所持児者
 精障 = 精神障害者保健福祉手帳所持児者 一般 = 川越市内在住・在勤・在学の方

障害者週間の集い

「障害者週間」とは障害者の福祉についての関心や理解を深めるとともに、障害者が積極的にあらゆる分野の活動に参加する意欲を高めることを目的としています。

オアシスでは障害がある人もない人もお互いにふれあい、楽しみながら障害への理解と関心を深めるイベント「障害者週間の集い」を開催します。

開催日時：12月9日(土)午前10時～午後3時30分

開催場所：総合福祉センター オアシス

〈開催内容〉(予定)

- ・障害者の制作品展示スペース ・授産品等の販売
- ・豪華賞品が当たる大抽選会 ・クイズスタンプラリー
- ・舞台発表(市内福祉施設等によるダンス、楽器演奏等)
- ・福祉機器の展示スペース ・障害者歯科相談
- ・市内福祉施設による模擬店

●個人作品展の作品募集●

作品展示コーナーにおいて展示する、障害者が制作した絵画・写真・イラスト・手芸品などの作品を募集します。皆さまのご参加をお待ちしています。

<申込み>

11月1日(水)午後5時までにオアシス1階窓口、または電話でご連絡ください。

～川越市ポッチャ交流大会開催～

12月10日(日)に障害者週間の関連イベントとして、オアシス体育室でポッチャ交流大会を開催します。なお、当日は授産品等の販売や舞台発表などは実施しません。

12月1日 市民の日

昭和57年に設けられた市民の日を記念して、市内在住の方は12月1日(金)と3日(日)に次の施設を無料で利用できます。

【老人福祉センター 西後楽会館】開館：午前9時30分～午後4時 入浴：午前10時～午後3時30分

～講座申込方法～

往復はがきに右記の必要事項①～⑧を記入のうえ、お申し込みください。

- 応募対象は、川越市内在住・在勤・在学の60歳以上の方、または障害のある方です。
- 往復はがきは、講座ごとに1枚でお申し込みください。
- 応募者多数の場合は、抽選となります。
- インターネット講座は、往復はがきのほか、Eメールでもお申し込みできます。右記の必要事項①～⑧を記入のうえ(jigyuu@k-oasis.jp)にお送りください。

《記入方法》

63円 切手 返信	〒350-0036 川越市総合福祉センター 講座募集係	※何も記入しないでください (白紙) 返信(裏)
-----------------	-----------------------------------	--------------------------------

63円 切手 返信	<input type="checkbox"/> 郵便番号 (応募者の)住所 氏名 様	①○○○○講座 ②〒住所 ③氏名(ふりがな) ④生年月日 ⑤電話番号 ⑥性別 ⑦障害の有無・等級 ⑧利用登録番号 (お持ちの方) 返信(裏)
-----------------	--	---

<必要事項>

- ① 講座名
- ② 郵便番号、住所
- ③ 氏名(ふりがな)
- ④ 生年月日
- ⑤ 電話番号
- ⑥ 性別
- ⑦ 障害の有無・等級
- ⑧ 利用登録番号(お持ちの方)



※詳しくは、こちらの2次元コードをご覧ください。

プールの再開について

プール営業再開後の利用日程表の詳細については、オアシスホームページ等でお知らせしますのでご確認ください。

西後楽会館からのお知らせ

クリスマス会
12月17日(日)に開催します!
ぜひ西後楽会館まで
お越しください。
詳しくは次号で!

～相談事業受付～ 小さなことでもお聞かせください～

- ▶ 医師による健康相談 10月27日(金)・11月24日(金) 午後1時～2時
- ▶ 看護師による健康相談 毎週 2回
※開催日に関しては直接お問い合わせください。
- ▶ 心配ごと相談員による心配ごと相談
10月25日(水)・11月22日(水) 午前10時～午後4時
- ▶ CSW(コミュニティソーシャルワーカー)による生活相談
10月4日(水)・18日(水)・11月1日(水)・15日(水) 午前10時～正午

【西後楽会館】 住所：笠幡3574 ☎：232-6177 開館時間：午前9時30分～午後4時
開館日：火～日曜日(毎週月曜日、国民の祝日、年末年始を除く) ※月曜日が祝日の場合は翌日も休館

ご寄付の紹介

いつも皆さまからの善意をありがとうございます。市社協では、皆さまからの寄付を随時受け付けています。お預かりした浄財は、市社協で行う福祉事業や在宅福祉サービス事業等のために役立てています。

令和5年6月1日～7月31日に寄付いただいた方は、以下のとおりです。(敬称略)

【寄付金】

- 〔市社協へ〕伊藤博之5,000円、山下俊男10,000円、歌の花束10,000円、川越市民謡舞踊協会38,224円、川越小江戸アクティブロータリー衛星クラブ80,000円、連光寺婦人会102,125円、川越ハイツ寿老会3,000円、(医)萩原オプティカル萩原眼科医院患者・職員一同15,841円、川越福音自由教会チャリティーコンサート40,100円
- 〔市内こどもの居場所へ〕本田金属労働組合30,000円、水田英明(2件)6,000円、清澤謙修200,000円
- 〔(福)親愛会へ〕大澤久子200,000円



【物品寄付】

- 〔市社協へ〕(株)ゼニス 除菌水「ペねとれ」(60箱)、佐藤理恵 浴衣・着物(多数)、松本滋 車椅子(1台)、南フラワーズ 福祉体験グッズ一式「高齢者疑似体験ゴーグル(7個)・ポッチャ用品(1セット)・音声電卓(1台)・ルービックキューブ(1個)・トランプカード(1個)」、(株)ナンシン 災害用運搬台車(15台)、大上泰功 お米(107kg)、西島正至 ジャガイモ・玉葱(多数)、岡野満子 毛糸(多数)・箱ティッシュ(3セット)、匿名(1件) 紙オムツ・尿パット(夜用)・尿パット(女性用)
 - 〔第2川越いもの子作業所へ〕ボランティア団体「輝&久」大澤輝正・大澤久子・吉田栄子 バザー用品(ダンボール6箱)
 - 〔市内こどもの居場所へ〕第一生命保険(株)川越支社川越営業オフィス 食品(多数)、匿名(2件) インスタント味噌汁(500個)、お菓子(多数)・調味料(2個)・ハム・ソーセージ(1個)
 - 〔やまびき配食サービスへ〕友友絵手紙クラブ 絵手紙(48枚)
 - 〔エコキャップ、プルトップ、使用済み切手〕
- 多くの団体・個人の方から

広告

職員募集

市社協では、令和6年4月1日採用予定の職員を募集しています。募集案内は、10月1日から市社協(総合福祉センター3階)、西後楽会館、市役所(1階総合案内)、各市民センター、市民サービスステーションで配布します。なお、募集案内は、ホームページからも取得できます。

職種・人員 事務職 若干名

受験資格

- 普通自動車運転免許を持っている人(取得見込み含む)で、次の①から③のいずれかを満たしている人
- ①4年制大学を令和6年3月31日までに卒業している人
- ②社会福祉士または介護福祉士の資格を持っている人(取得見込み含む)
- ③社会福祉法人で5年以上実務経験がある人(雇用形態・学歴問わず)

申込方法

指定の受験申込書等を郵送してください。(10月23日)月の消印有効)

※詳細は、募集案内をご覧ください。

提出先・問合せ 市社協 総務担当

☎225-5703(代表)

お詫びと訂正

令和5年8月1日号(前号)の社協だよりp8の記事の記載内容に誤りがありましたので訂正します。ご迷惑をおかけしましたこと、深くお詫び申し上げます。

誤：小松松十郎 → 正：小林松十郎

広告

川越市斎場・川越市民聖苑 市民聖苑葬儀取扱店(川越市協定)

やすらぎのさと、埼玉武州葬祭

家族葬は搬送料金を含めて、**最安12万円**になります。(税込13万2千円 安置料別途)

ご対応は埼玉武州葬祭(24時間365日)

☎0120-64-24-49

あなたの身近な法務パートナー

司法書士中山ゆり事務所

相続手続や遺言書作成、成年後見、生前贈与、不動産・会社の登記等、お気軽にご相談下さい!

◆ 相続登記はお済みですか? ◆

2024年4月相続登記が義務化されます。本川越駅前
亡くなった方名義の不動産がある場合、イトーヨーカ
お早めに名義書き換えを済ませておきましょう。ドー隣のビル
開催時間 9:45~17:00 ※1組様1時間

☎049-227-7772 川越 司法書士 検索

健康保険による 訪問マッサージ 機能訓練

(要医師同意)

寝たきり・歩行困難の方を支援します

※1割負担の場合、1回の自己負担は約400円~430円程度になります。(治療部位、出張距離により異なります)

詳しくはお気軽にお問い合わせください。

無料体験実施中!

訪問マッサージ **元気**

TEL 049-241-7700

庭木1本から承ります!

お客様へのお約束

- 庭木1本より明瞭料金
- 土日でもOKです
- トイレはお借りしません
- お茶はご遠慮します

社協だよりをご覧の方に

生垣剪定 長さ1m 高さ2m 通常2,200円を 発着10名様 (税込) **1,100円**

ガーデンエクステルズ 営業時間 9:00~17:00

〔川越店〕川越市山田1621-1 〔川越駅前店〕入間郡毛呂山町市場 925

☎0120-61-4128

障害のある方とご家族のための 「親なきあと」の総合相談窓口

「親なきあと」の不安・心配ならまかせて安心!

代表理事 社会福祉士・行政書士 山口 翔多

障害のある方とご家族の ライフプランニング 「親なきあと」のための 遺言 相続手続 経験豊富な専門家による 長期的なサポートが可能 成年後見

特定非営利活動法人 **はばたきソーシャルワークス**

川越市役所より 徒歩1分

川越市元町1-7-3 松本事務器第2ビル4階 ☎049-202-2680

社協だよりに関するご意見・ご質問等がございましたら、こちらまでお問い合わせください。

☎225-5703(代表) FAX 226-7666 メールアドレス kawagoeshisyakyo@feel.ocn.ne.jp

職員募集

介護員週22時間程度
ドライバー(週3日) 時給1,087円
デイサービス運転業務等

問合せ

市社協 総務担当
☎225-5703(代表)

広告主を募集しています。1枠1回3万円。
※詳細は、本会へお問い合わせください。