



川越

社協だより

“笑顔で迎え 出会いがつながり

絆が深まるまち 川越”



私たちはこんな活動をしています!!



今号の内容

特集：ボランティア相談窓口について	2
ファミリー・サポート・センター、介護支援いきいきポイント事業、春季戦没者追悼式、かわごえ友愛センター、ページ数変更のお知らせ	3
共同募金運動の報告、義援金について、こうけん♡かわごえ	4~5
総合福祉センターからのお知らせ、西後楽会館からのお知らせ	6~7
市民の皆さまからの善意、職員募集	8

特集

ボランティアに関する相談なら「ボランティア相談窓口」へ!

川越市ボランティアセンターは4カ所のボランティア相談窓口を開設しています。

各窓口には、ボランティアアドバイザーが配置され、ボランティア活動を始めたい方や、すでにボランティア活動をしている方に対して、相談・助言をしています。

社会福祉施設などで「ボランティアをしたい人」と「ボランティアを必要としている人」のかけはしとなって活躍しています。

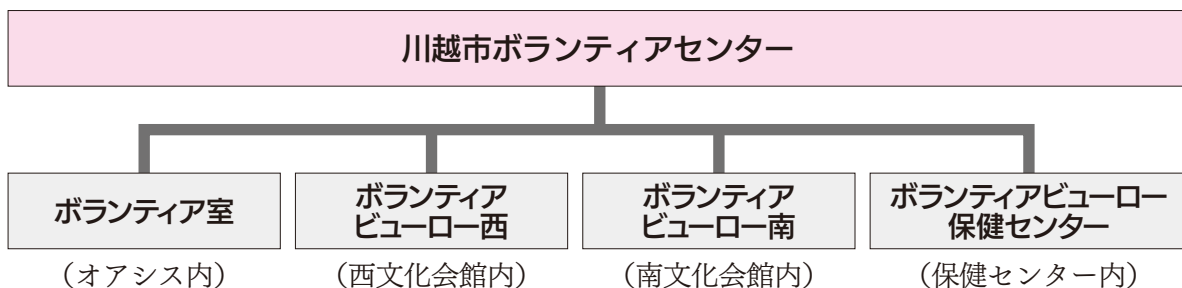
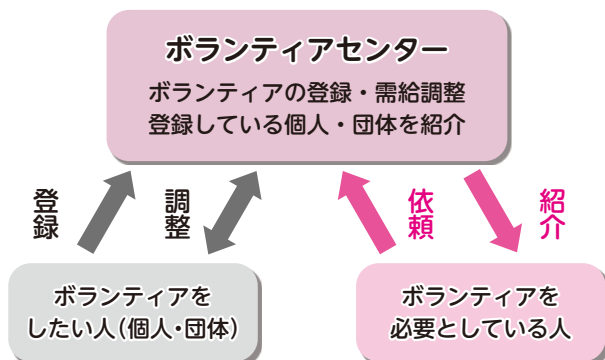

各ボランティア相談窓口ではこんな活動をしています!!

●ボランティアの相談受付



ボランティア活動の紹介など、希望に添うように一緒に考えてアドバイスをします。

●ボランティア活動保険加入手続き

「ボランティア活動保険」には、ボランティア活動中の事故によりケガをした場合の「ケガの補償」や、活動中のボランティア自身の過失による対人・対物の損害を補償する「賠償責任の補償」があります。

●車いすの貸し出し(ビューロー西・南のみ)



川越市内にお住まいの方で、歩行が難しい方々を対象に車いすの貸し出しを行っています。

※詳細は2次元コード参照



●ボランティアの交流会の開催



登録ボランティアとの意見交換を行います。交流会の中で登録ボランティアの特技などを披露します。左の写真では落語を披露中。

●物品寄付の受付



ペットボトルキャップ、プルトップ、使用済み切手などの寄付を受け付けています。

集めたものは、様々な福祉活動に役立てられています。

お気軽に
相談ください!



【受付時間 午前10時～午後3時】

ボランティア室
ビューロー南
水・火・土
☎2251-6931

ビューロー西
保健センター

水・土
☎2231-5730

川越市ファミリー・サポート・センター 提供会員募集!!

子育てのお手伝いをしてくださる提供会員さんを募集します。ご協力いただける方は講習会にご参加ください。3日間の講習会修了後に、提供会員の登録ができます。

日時 6月13日(金)・18日(水)・20日(金)

午前10時～午後3時

※18日のみ午後4時20分まで

会場 総合福祉センター 3階

第1研修室・第2研修室

対象 市内在住20歳以上の健康な方 15名

申込み 5月1日(水) 午前9時から電話、または下の2次元コードから受付

活動内容 保育園・幼稚園・学童利用後のお迎えやお預かり、保護者等の外出の際の一時預り、習い事への送迎等

謝礼 平日：700円／1時間

土日祝日等：800円／1時間

問合せ ファミリー・サポート・センター

☎225-3828



申し込みは↑
こちらから

川越市春季戦没者追悼式

戦争において亡くなられた方々を追悼し、平和を祈念することを目的として開催します。

日時 4月12日(土) 午後1時～1時20分

会場 川越市慰霊塔前

(宮下町1-11 氷川神社前)

対象 遺族やその子孫、一般市民

問合せ 市社協 地域福祉課 団体担当

ページ数が変わります

令和7年度(次号6月1日発行)から「川越市協だより」のページ数が、4ページになります。社協だよりで紹介しきれない記事は、市社協のホームページやSNSに投稿していきますので、ぜひご覧ください。

http:

//kawagoeshi-syakyo-or.jp/



川越市介護支援 いきいきポイント事業



川越市では、65歳以上の方のボランティア活動を奨励することで、介護予防や社会参加の推進をしています。皆さまの参加をお待ちしています！
詳細は上の2次元コードからご確認ください。

1. START



川越市社会福祉協議会へ
登録申請する

2. HOP



受入機関で介護支援
いきいき活動を行う

3. STEP



活動が見える！

ポイント手帳にスタンプを
もらう(1時間で1個)

4. JUMP



動みになる！

翌年度、ポイントを奨励金
または市の特産品等と交換

問合せ 市社協 ボランティア担当

☎225-5703 (代表)

かわごえ友愛センター協力会員募集中!

当センターでは、在宅で家事の支援を必要としている方に、協力会員を繋ぎ、暮らしの一部を支援しています。

協力会員は、謝礼を得て活動する有償ボランティアです。住民同士の助け合いや繋がりを広めていくために協力会員を募集中です。

老若男女は問いません。地域の助け合いに参加してみませんか？

対象 市内在住の20歳以上の方

活動内容 掃除、洗濯、買い物、外出の付添い、調理、話し相手など

謝礼 400円/30分

※身体介護、車での送迎は行いません。

申込み 電話でまたは下の2次元コードから

問合せ

かわごえ友愛センター

☎225-5768



20歳代から80歳代の方
で男女問わず幅広く活躍
しています!

申し込みは
こちらから➡



共同募金

運動への皆さまのご理解ご協力 ありがとうございました!

赤い羽根共同募金

16,854,429円

地域歳末たすけあい募金

15,383,353円

2月21日現在



募金の種類	赤い羽根共同募金	地域歳末たすけあい募金
① 戸別募金	13,654,638円	14,810,353円
② 法人募金	979,601円	543,000円
③ 街頭募金	511,363円	
④ 職域募金	975,182円	
⑤ 学校募金	528,698円	
⑥ 個人募金	204,947円	30,000円
小計	16,854,429円	15,383,353円
合計	32,237,782円	

- ① 自治会や住民の皆さま、地区社協にご協力いただく募金
- ② 市内の企業・法人にご協力いただく募金
- ③ 団体やボランティアの皆さまにご協力いただき、駅周辺で行う募金
- ④ 各種団体・施設からいただいた募金
- ⑤ 学校で児童・生徒に呼びかける募金
- ⑥ 篤志家や事業主の皆さまにお願いする募金

このほかに文化祭などのイベントで呼びかける募金もあります

集まった募金はこんな活動にも使われています!

世代間交流事業(赤い羽根)

異なる世代(親・子・孫)同士が、スポーツやレクリエーション等とおして交流を図ることを目的としています。
(写真:第5地区社協)



親子リフレッシュ事業(歳末)

「こどもシゴト博2025」に出展しました。子どもたちが、自分の将来の夢を描く一つの助けとすることを目的としています。



法人募金・個人募金へのご協力ありがとうございました

令和6年度の法人募金は、赤い羽根共同募金では172件、地域歳末たすけあい募金では104件ものご協力をいただきました。また、個人募金でも多くの方々にご協力をいただきました。ありがとうございました。

協力者の皆さまの一覧につきましては、右の2次元コードまたは市社協ホームページからご覧いただけます。今後ともご協力をお願いします。

問合せ 埼玉県共同募金会川越市支会

☎ 225-5703 (代表)



法人募金・個人募金の協力者はこちらから↓



災害義援金の報告(令和6年度)

お預かりした義援金の全額は、被災都道府県行政の設置する義援金配分委員会を通し、被災者の皆さまにお見舞金として配分されています。皆さまのご協力ありがとうございます。(3月11日現在)
(寄付者：敬称略)

KP労組OB会、KP平友会、石森中学校第11期同期会、すみれ会 花季あや、学校法人KTC学園、コーナネフラスカールホイケ、おおぞら高校川越ボランティア同好会、若者への福祉教育研究会、その他多くの方にご協力いただきました。



おおぞら高等学校の生徒が企業の協賛の元、被災地支援活動を行いました。

◆令和6年能登半島地震災害義援金	募金箱	67,549円、寄付金	177,707円
◆令和6年7月大雨災害義援金	募金箱	5,480円	
◆令和6年能登豪雨災害義援金	募金箱	25,142円、寄付金	310,234円

市社協は、埼玉県共同募金会川越市支会の事務局を担っています。 ☎225-5703 (代表)

川越市成年後見センター こうけん♥かわごえ

成年後見入門講座～暮らしを支える後見制度～

社協職員を講師とし、市民の方に成年後見制度の基礎的な知識を学んでいただけるよう、法定後見制度を中心に講義を行います。※年に複数回実施していますが、各回同様の内容です。

日時 5月31日(土) 午前10時～正午 会場 総合福祉センター 3階 社会適応訓練室
対象 市内在住の方 経費 無料
定員 30名 ※予約制・先着順です。定員に達している場合は個別に連絡します。



申込方法(往復はがきまたはホームページから)

- 往復はがきの往信裏面に①希望する講座名②参加希望日③住所④氏名(フリガナ)⑤電話番号⑥年齢を明記し、返信面にご自身の宛名を記入のうえ郵送ください。
- ホームページでの申し込みは右の2次元コードからアクセスし、必要事項を入力のうえ送信してください。

講座申込は
↓こちら



◎申し込み期限は5月19日(月)です。(往復はがきの場合、当日消印有効)



今年度も成年後見制度に関連する講座を随時開催します。開催日時等はこうけん♥かわごえ公式ラインや社協だより、市社協ホームページでお知らせします。

問合せ 市社協 権利擁護課 こうけん♥かわごえ ☎225-5703 (代表)

講座紹介

『メディカルハーブ』

メディカルハーブとは

人々の暮らしの中で美容と健康の維持・増進を目的に用いることのできる香りある植物のこと。各ハーブは、ビタミンや抗酸化物質などの生理活性成分を含み、特有の健康効果を持っています。

今回の講座は「紫外線対策」「夏バテ防止」をテーマにハーブティーを楽しみます♪



スポーツレクリエーションの集い

世代や障害の有無に関わらずみんなで楽しく体を動かすイベントを開催します。

ストラックアウトやフライングディスク、スポーツウエルネス吹き矢など様々なブースを用意します。

日時 6月7日(土)
午後1時30分～3時30分

※受付 午後1時から

会場 オアシス 2階 体育室

参加費 無料

対象 どなたでも

申込み 不要。直接会場まで

お越しください。

持ち物 室内履き



体育室開放

4月・5月の日程が決まりました。詳細はオアシスHPをご覧ください、FAXでお申し込みください。

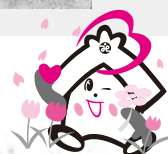

オアシスの『サロン』開催中

オアシスサロン

午前9時～11時30分

eスポーツやテーブルゲーム、初心者向けの健康マージャンを行っています。

日時 4月10日(木)、24日(木)、
5月9日(金)、23日(金)

オアシス健康マージャンサロン

午後1時30分～4時

自分で「ポン」「チー」「リーチ」を使ってマージャンを打てる方が対象になります。

日時 4月10日(木)、24日(木)、
5月9日(金)、23日(金)

※健康マージャン希望者は、どちらかを選んでご参加ください。

ランチタイムコンサート

日時 正午～午後1時

場所 オアシス1階ロビー

4月25日(金)

リンロンバンド

～クラシックギター演奏～

5月9日(金)

ピアニスト青木紋子さん

～ピアノ演奏～

5月23日(金)

高階なかよしハーモニカ

～ハーモニカ&ギター演奏～

申込み不要
お気軽に
ご観覧
ください

西後楽会館からのお知らせ

西後楽会館の利用証が変わります

2月から発行を開始しています。住所・氏名・生年月日が確認できる運転免許証等を持参のうえ手続きをお願いします。

		No. _____	
		川越市老人福祉センター西後楽会館	
利 用 証			
住 所	_____		
氏 名	_____		
生年月日	年	月	日生

3B体操講座 受講者募集

本講座では、みんなで楽しく全身を動かす3B体操を行います。

日時 5月15日、29日、6月5日、19日、
7月3日、17日 各木曜日 午後1時30分～3時

対象 60歳以上の方または障害のある方
※ご自身一人で参加できる方

参加費 無料 **定員** 20名(抽選)

受付 4月20日(日)までに電話または窓口で

持ち物 室内履き・動きやすい服装・バスタオル

【問合せ】 住 所：笠幡3574 ☎：232-6177 開館時間：午前9時30分～午後4時

開館日：火～日曜日(毎週月曜日、国民の祝日、年末年始を除く)※月曜日が祝日の場合は翌日も休館

お気軽に参加ください

【毎日本操】

日時：毎週火～土曜日

午前8時45分～55分

会場：オアシス1階ロビー

内容：ラジオ体操

ご寄付の紹介 「皆さまからの善意ありがとうございます」

お預かりした浄財は、市社協で行う福祉事業や在宅福祉サービス事業等のために役立てています。

令和6年12月1日から令和7年1月31日までに寄付をいただいた方は、以下のとおりです。（敬称略）

【寄付金】

〔市社協へ〕歌の花束 10,000円、伊藤博之 10,000円、(株)日本水泳振興会川越支店 10,195円、三輪修 50,000円、介護ショップ歩 5,000円、市老連高階支部 20,716円、市ノ川武 4,575円、医療法人愛和会 100,000円、藤間南春秋会 5,000円、一隅を照らす運動天台宗西福寺檀徒一同 150,000円、川越小品盆栽倶楽部 10,000円、ホワイト一同 15,687円、新流通共済会 10,000円、オアシス陽書会 5,000円、秀明中学高等学校 100,000円、南古谷福祉チャリティーゴルフ実行委員会 50,000円、埼玉女子短期大学小塚専門ゼミ 6,200円、学校法人早稲田学園わせがく夢育高等学校 174,600円、匿名(1件) 2,000円

〔市内こどもの居場所へ〕(同)アシストサービス 200,000円、(株)アイムス(2件) 60,000円、水田英明(2件) 10,000円、匿名(1件) 10,000円

【物品寄付】

〔市社協へ〕

(株)大林組東日本ロボティクスセンター カレンダー (多数)

〔配食サービスやまぶきへ〕

友友絵手紙クラブ 絵手紙(48枚)

〔第2川越いもの子作業所へ〕

ボランティア団体「輝&久」大澤輝正・大澤久子・和泉ナナ子
バザー用品(段ボール5箱)

〔市内こどもの居場所等へ〕

第一生命保険(株)川越営業オフィス 食品等(多数)、
川越市フードドライブ事業に賛同された市民 食品等(多数)

〔エコキャップ、プルトップ、使用済み切手〕

多くの団体・個人の方から



有期労働契約職員募集

①事務員 施設管理にかかる事務

②ドライバー デイサービスの運転業務等

時給 ①1,058円 ②1,108円

勤務時間 それぞれ火～土曜日 ①午前9時～午後5時 ②午前8時～5時のうち5時間

※祝日、年末年始休みあり。その他必要な資格および労働条件は、問い合わせください。

問合せ 市社協 企画総務担当

☎225-5703(代表)

広告

車椅子建築家だからこそ分かる当事者目線の設計と建築

栗林福祉建築事務所

<http://8343kuribayashi.com/>

新築・耐震・改修と車椅子住宅から
福祉住宅・介護保険対応等全ての住宅に
申請・助成金手続きから対応します

まずはHP・TELからご連絡下さい

☎ 049-293-8262

〒350-1137 川越市砂新田423-2 リブレス新河岸V203



大切なペットと一緒に眠れる 樹木葬



サニーブレイス所沢霊園
永代供養墓係
NPO法人 大樹の輪

☎04-2996-3141

管理費0円
継承者不要

〒359-0031 埼玉県所沢市新井1386-1(最寄駅 航空公園駅よりバス7分)

誰に相談すればよいか分からない
終活相続のお悩みは「めーぶる」へ

おひとりさまの不安をすべて解決
見守り～老人ホーム入所、葬儀や片付け
相続手続きまですべてお任せください



代表
笑顔のすぎさん
杉森真哉

相談無料 自宅への訪問も無料
〒350-1137 川越市砂新田423-2 リブレス新河岸V203
TEL 049-202-2766



めーぶる

健康保険による 訪問マッサージ 機能訓練

(要医師同意)

寝たきり・歩行困難の方を支援します

※1割負担の場合、1回の自己負担は
455円程度になります。
(治療部位、出張距離により異なります)

詳しくはお気軽にお問い合わせください。

無料体験実施中!



元氣
訪問マッサージ
TEL 049-241-7700

あなたの身近な法務パートナー

司法書士法人中山ゆり事務所

相続手続や遺言書作成、生前贈与、成年後見、家族
信託 についての無料相談会を開催 *1組様1時間

◆4月の無料相談会◆

4月4日(金) 5日(土) 11日(金)
12日(土) 25日(金) 26日(土)

★TELまたはHPよりご予約下さい

ご予約はここから



★相続登記が義務化
名義変更は越早めに

☎049-227-7772

本川越駅前八十三銀行川越ビル4F
専用駐車場有

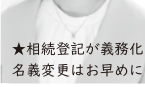

障害のある方とご家族のための

「親なきあと」の総合相談窓口

「親なきあと」の不安・心配事ならまかせて安心!

障害のある方とご家族の
ライフ
プランニング

「親なきあと」のための
遺言
相続手続

経験豊富な専門家による
長期的なサポートが可能
成年後見

代表理事
社会福祉士・行政書士
山口 翔多

川越市役所より
徒歩1分

特定非常利活動法人
はばたきソーシャルワークス

川越市元町1-7-3 松本事務器第2ビル4階
☎049-202-2680



※詳細は、本会へお問い合わせください。
広告主を募集しています。1枠1回3万円。

社協だよりに関するご意見・ご質問等がございましたら、こちらまでお問い合わせください。

☎225-5703(代表) FAX 226-7666 メールアドレス kawagoeshisyakyo@feel.ocn.ne.jp